

Zorg er voor dat de kast niet te groot is, anders moet de gierzwaluw heel ver omhoog klimmen. Maximaal 400mm in de kast.

Zorg er voor dat de kast breder is dan normaal. Minimaal 200mm breed in de kast.

Blij gladde bekleding van overstek (bijv. Rockpanel) entreesteen of ander grip-houdend materiaal. Zie o.a. GZP3 Unitura.

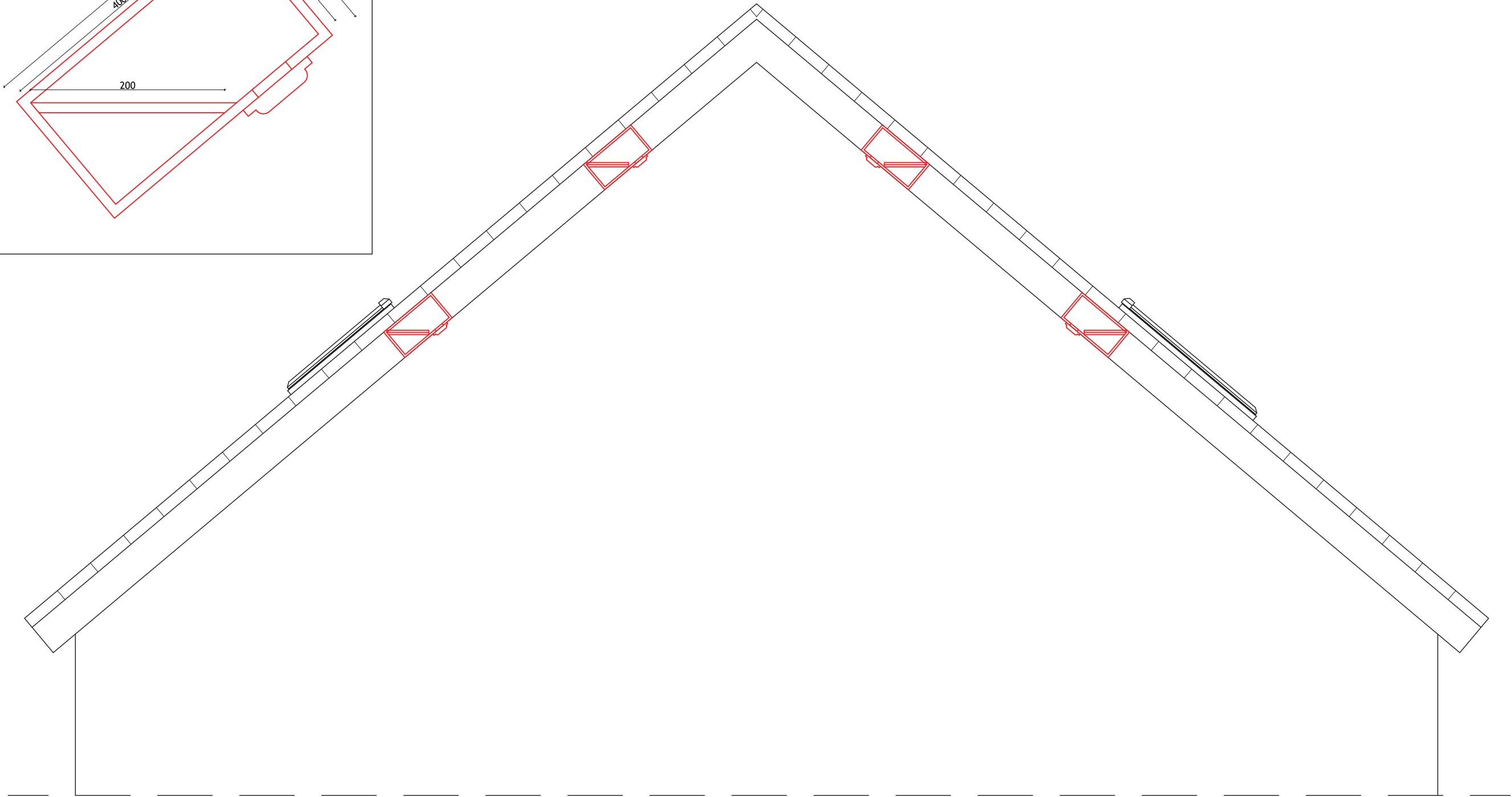
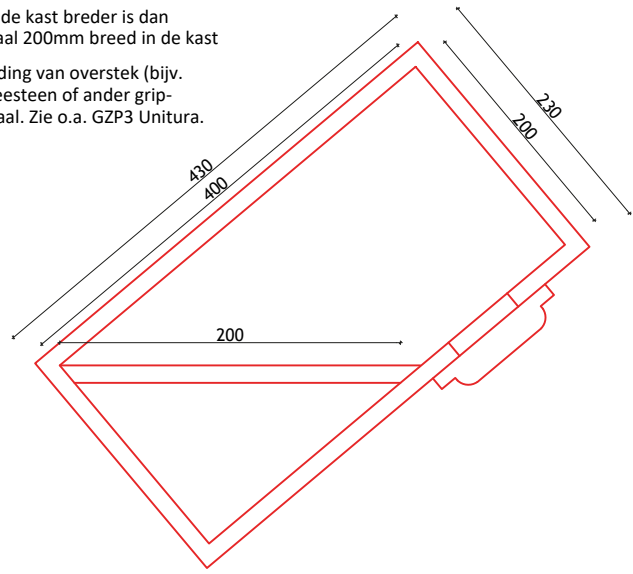

*De geschetste details zijn principe details, bedoeld om ecologische randvoorwaarden te communiceren. Aan de tekeningen kunnen geen rechten worden ontleend.

Schaal 1:30

(SOORT) GROEP	Gierzwaluw/huismus		
MAATREGELCODE	HM004/GZ00		
OMSCHRIJVING	Nestkast in overstek kopgevel		
Tekenaar	MVDB Unitura	Schaal	1:30
Datum	8-12-2022	Formaat	A3

NK Nationale
Kenniskbank
NB Natuurinclusief
Bouwen